

MODULARIO
Fig. rend. 497



MINISTERO DELLE FINANZE
DIREZIONE GENERALE DEL CATASTO E DEI SS.TT.EE.

LIRE
500

CATASTO EDILIZIO URBANO (RDL 13-4-1939. n. 652)

Planimetria di u.i.u. in Comune di SAN SEVERO via LEGNANO civ. 91

PIANO SECONDO

h = ml. 2.80

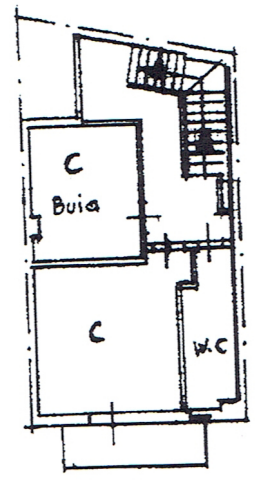

Via Legnano

PIANO TERZO (soffitto)

h. media ml. 2.25

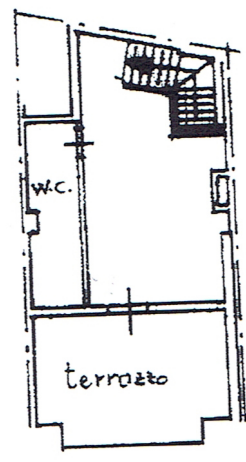

Via Legnano

STRALCIO PLANIMETRICO

Foglio 31/H scala 1:1000

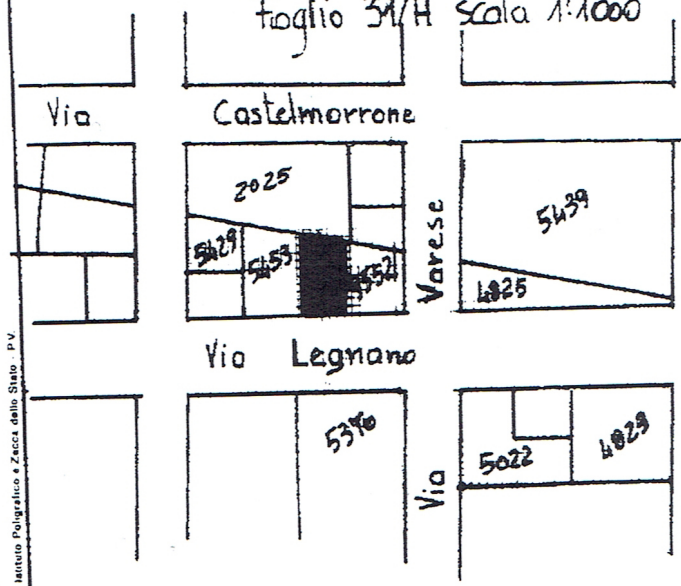

ORIENTAMENTO

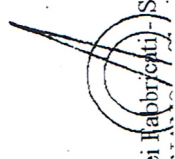

SCALA

Dichiarazione di N.C.
Denuncia di variazione

Compilata dal geom. Carafa Antonio D.
(Titolo, cognome e nome)

RISERVATO ALL'UFFICIO

Data presentazione: 08/11/2001, Data: 12/11/2019 - n. FG0146537 - Richiedente CTU D'EMILIO FRANCESCO PAOLO - Ultima Planimetria
Tot. schede: 1 - Formato di acq. A4 (210x297) - Patti di scala: 1:1
Identificativi catastali
Iscritto all'albo de Geometri
della provincia di Foggia
data 10007 Firma [Signature]

Roma - Istituto Poligrafico e Zecca dello Stato - P.V.

Catasto dei fabbricati - Situazione al 12/11/2019 - Comune di SAN SEVERO (1158) - < Foglio: 31 Particella: 10007 - Subalterno 4 >